どうぶつと
いっしょにくらそう

あなたのきもちはとどくかな？



環境省
Ministry of the Environment

あなたは どこで どんな動物(どうぶつ)に であうかな？

学校(がっこう)では・・・

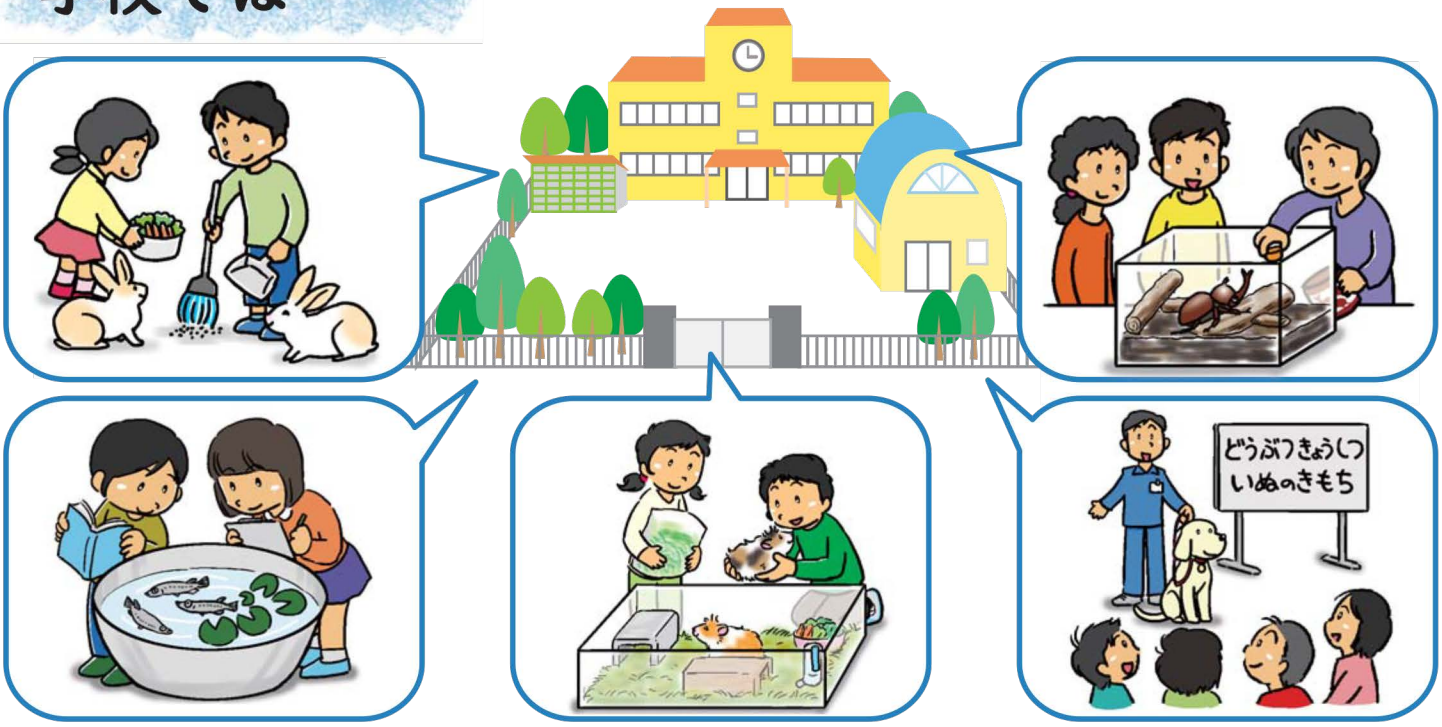

家(いえ)では・・・

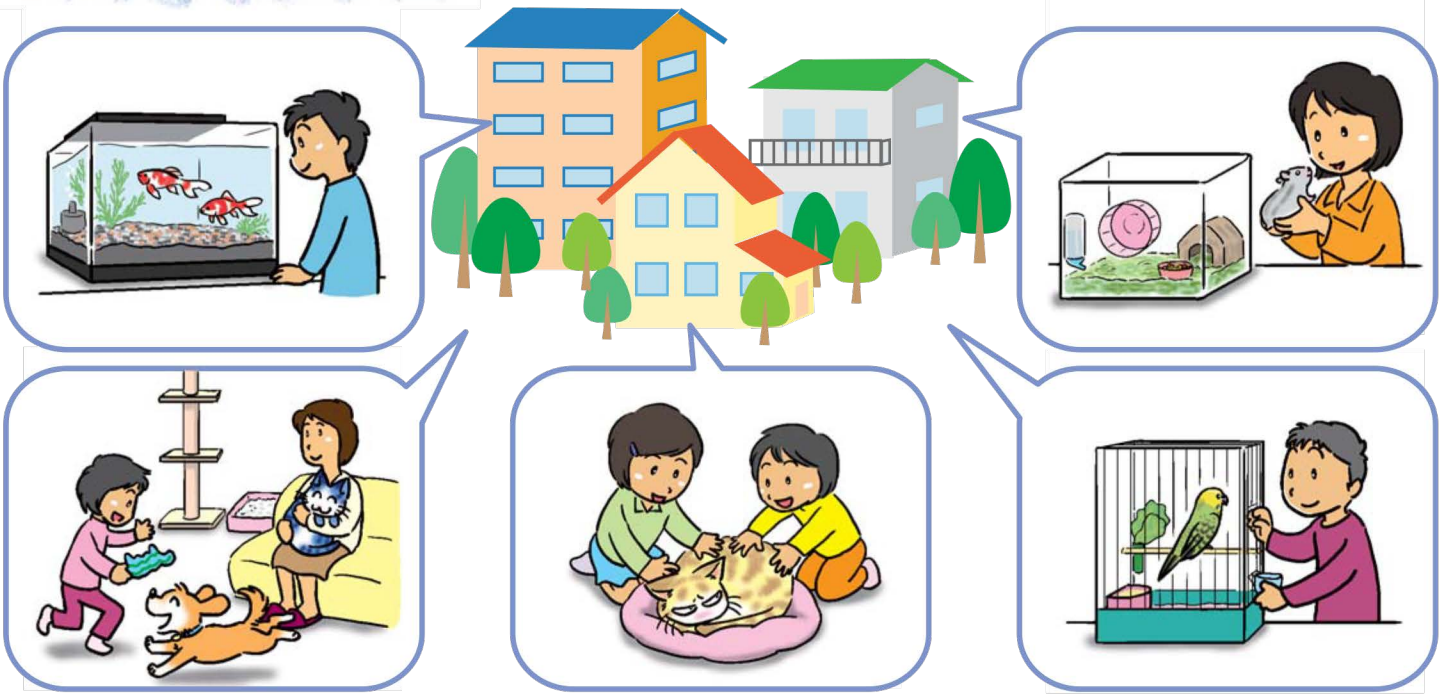

町の中では・・・



いろいろなところに たくさんの動物がいるね。
気もちよく なかよく くらしているかな？

みんな どんな 気もち かな？

人も動物も みんなそれぞれ。
みんなが どんな気もちなのか、そうぞうしてみよう。

学校では・・・



小さな動物たちは とてもこわがり



お友だちには 動物が にがてな人や
アレルギーのある人も いるよね

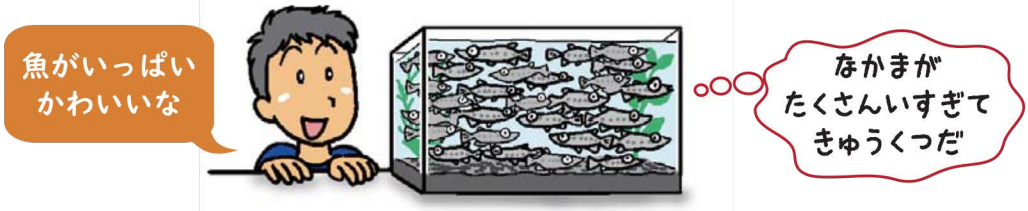

家では・・・

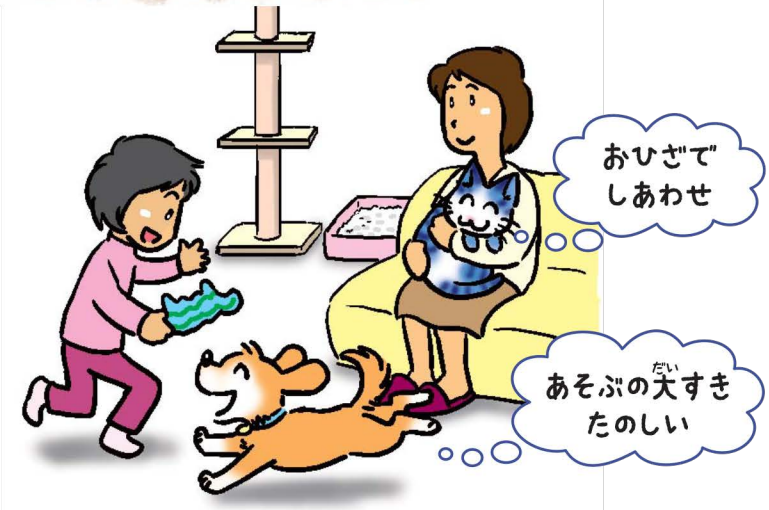

ちゃんと せわをしよう



動物は どんな気もちかな

町の中では・・・



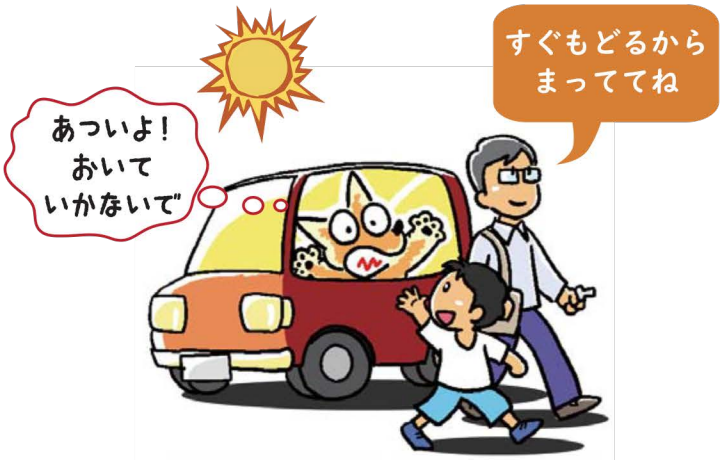





まいごの犬に ちかづいたり
かってに さわったりすると あぶないよ

さんぽは リードを つけようね





動物をすてたり、むやみにエサをあげたり しないでね





いろいろな 気もちがあるんだね。

いっしょに くらそうね

人にも動物にも やさしくしよう



ほかの人の めいわくに
ならないようにしよう



動物の しゅるいに あった
食べものを きちんとあげよう



動物の気もちや しゅうせいを
かんがえてあげよう



動物が 気もちよく
すごせる数を かおう



すてたり にがしたりしない
飼うならずっと せわをしよう



びょうきや じこから
まもってあげようね



動物(どうぶつ)が にがてな人(ひと)や
きらいな人(ひと)の気(き)もちを かんがえよう



しらない動物(どうぶつ)には
ちかづかない さわらない



動物(どうぶつ)からくる びょうきに
気(き)をつけよう
動物(どうぶつ)にさわったら 手(て)をあらおう



人(ひと)も動物(どうぶつ)も 気(き)もちよく なかよく くらすには、
あいての気(き)もちを かんがえる
おもいやりの こころが たいせつだね。



人と動物が 気もちよく なかよく くらしている
絵だけ とおって ゴールしよう

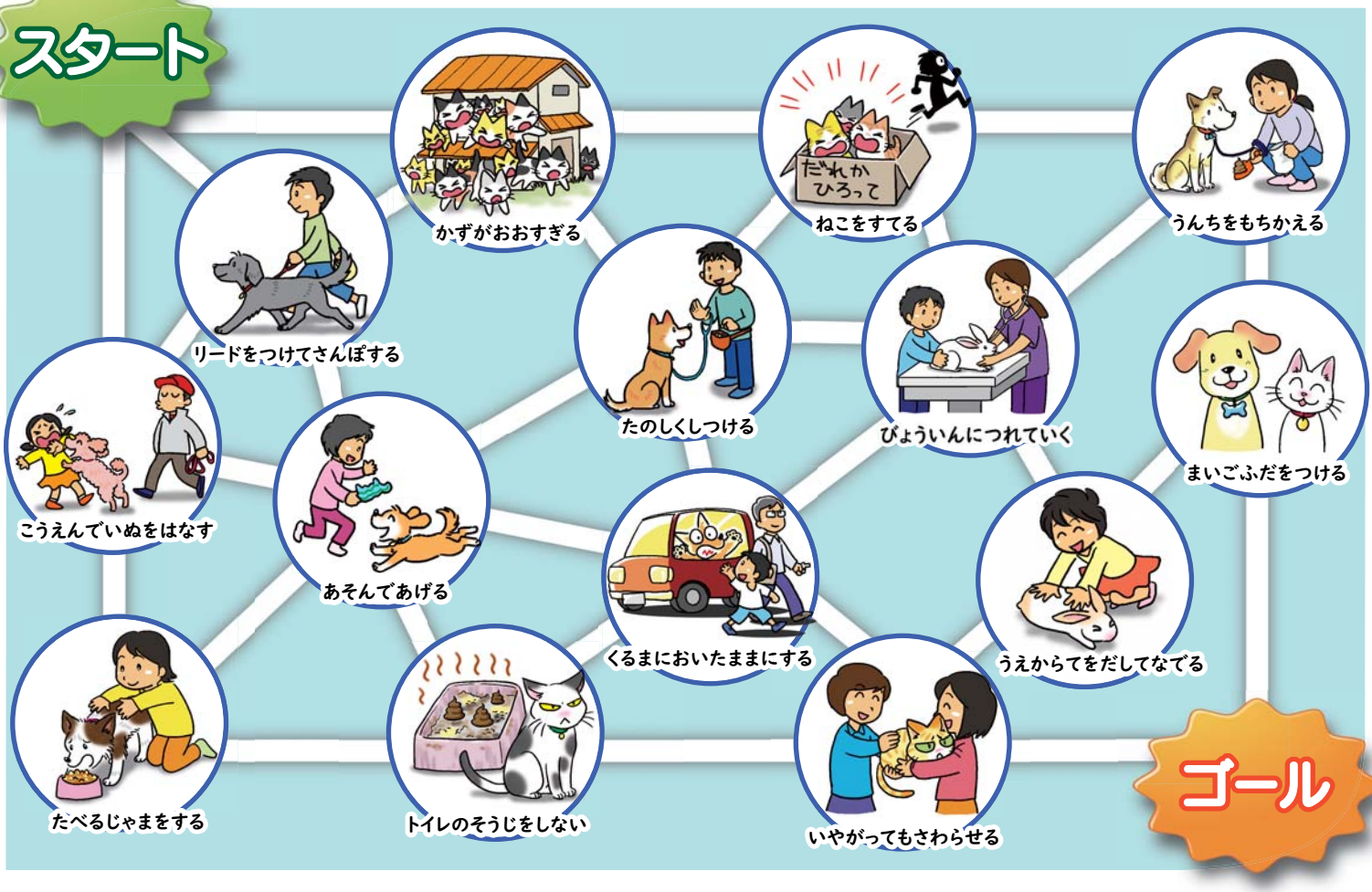

もっと知りたい人はよんでみよう！

・ほんとうに飼えるかな？
https://www.env.go.jp/nature/dobutsu/aigo/2_data/pamph/1911b.html

・まいごにしないで
https://www.env.go.jp/nature/dobutsu/aigo/2_data/pamph/h2706k.html

・ペットのきもち
https://www.env.go.jp/nature/dobutsu/aigo/2_data/pamph/kimochi.html

・外来種、なにがだめ？
https://www.env.go.jp/nature/intro/4document/files/gairaisyu_yobou.pdf

環境省
Ministry of the Environment

発　行：**環境省自然環境局総務課動物愛護管理室**
所在地：〒100-8975 東京都千代田区霞が関 1-2-2
http：//www.env.go.jp/nature/dobutsu/aigo/
令和４年９月発行

めいろのこたえ

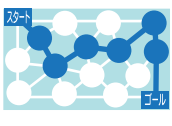

○お問い合わせやご相談は、お近くの都道府県、政令市、中核市等の担当窓口へ