

“綱”がる、ひろがる、与那原。

6

令和8年 2026年

No.597

広報

よなばる



3期目の町政スタート

役場・町コミュニティセンター
窓口受付時間

9:00~12:00
13:00~16:30

住民課・税務課は12:00~13:00も証明書発行のみ対応しています。

町の人口・世帯 〈4月末現在・カッコ内は先月比〉

♂ 男	9,689(-9)	計	19,868(-13)
♀ 女	10,179(-4)	世帯数	9,153(+15)



照屋勉町長 無投票で3期目の当選

4月14日に告示された与那原町長選挙において、現職の照屋勉町長が無投票で当選しました。同月21日の当選証書附与式では、与那原町選挙管理委員会の上原秀雄委員長から当選証書が手渡されました。

5月1日には就任式があり、照屋町長は職員を前に町政に取り組む抱負を表明。町民の皆さまの暮らしを支えるため、新たな任期のスタートを切りました。

町政のさらなる発展へ、町民とともに

3期目の就任にあたり、不
退転の決意で立候補し、引き
続き町政の舵取りを担わせて
いただくこととなりました。
改めてその重責に身の引き
締まる思いであり、心より感
謝申し上げます。

これまで2期8年、私は「町
民参加のまちづくり」を掲げ、
職員や町議会の皆さまと共
に、本町の課題解決に邁進し
てまいりました。

与那原町は今、東海岸の拠点
とし新たな時代を切り拓く重要
な局面にあります。本町は「コ
ンパクトな町」という強みを持
ち、顔の見える温かいコミュニ
ティが息づいています。

この特性を最大限に活かし、
私は3期目のスタートにあた
り、次のビジョンを掲げます。

1. 子育て支援の充実と
教育環境の整備
2. 伝統文化の継承と
観光・産業の活性化
3. 高齢者が安心して暮ら
せる地域福祉の構築

「仁の精神」を胸に、町民
の皆さまの声に耳を傾け、誰
もが「任んでよかった」と実
感できる、さらに輝く与那原
町実現のため、粉骨砕身、職
員一丸となって取り組んでま
いります。

今後とも、町政への変わら
ぬご理解とご協力を賜ります
よう、切にお願い申し上げます。
就任のあいさついたします。



Profile

照屋 勉

昭和37年生まれ。
昭和60年、与那原町役場採用。
税務課、教育委員会、企画室等を
経て財政課長、総務課長。
平成25年教育長、平成26年副町長。
平成30年町長初当選。現在3期目。

特技・趣味

カチャーシー、落語観^笑

4/12 パラオの伝統航海カヌーが与那原に寄港！

パラオ共和国から伝統的な航海術を駆使し、約3000kmの海を渡ったカヌー「アリンガノ・マイルス号」が与那原マリーナへ入港しました。

航海では、GPSやエンジンを使用せず、星や風の動きなど自然を頼りに目的地を目指す伝統航法が用いられました。台湾を経由して沖縄入りした乗組員20名は、玉城デニー知事や照屋勉町長、子どもたちなどから熱烈な歓迎を受け、笑顔を見せました。



写真提供/相羽としえさん

4/16 JAおきなわ与那原支店 親子健康手帳ケースを贈呈

JAおきなわ与那原支店より、JA共済オリジナルの親子健康手帳ケースが町へ寄贈されました。この寄贈は、地域貢献活動の一環として毎年継続して行っているものです。

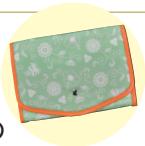

ケースは、診察券や保険証などをまとめて収納できる便利な仕様となっており、贈呈式では赤嶺朋章支店長から照屋勉町長へ手渡されました。

ケースは今後、健康保険課において親子健康手帳の交付を受ける妊婦の皆さまへ配布します。温かいご支援に心より感謝申し上げます。



4/23 民生委員・児童委員 4名 厚生労働大臣感謝状伝達式

長年にわたり地域の安心を支え、昨年11月に退任された民生委員・児童委員の知念常子さん、高里良子さん、仲村和子さん、新里昇さんの4名に厚生労働大臣感謝状が贈られました。伝達式は町長応接室にて執り行われ、これまでの献身的な活動に対し、深く感謝の意が表されました。

知念さんが24年、高里さんが21年、仲村さんが17年、新里さんが15年と、いずれも長きにわたり活動を続けてこられました。また、皆さまは委員の職務に加え、多岐にわたる地域活動にも尽力され、その歩みは住民からの厚い信頼を集めています。長きにわたる多大な貢献に、心より感謝申し上げます。



新里昇さん

町長隣から知念常子さん、高里良子さん、仲村和子さん、民生委員・児童委員連絡協議会会長の石川健一さん

重要

町指定ごみ袋が変わります!

石油原材料不足に伴う緊急対応



ごみ袋への印字に必要な『溶剤(シンナー)』の調達ができない状況が続いており、従来の指定ごみ袋の製造を一時的に停止します。そのため当面の間、袋のデザインを変更します。

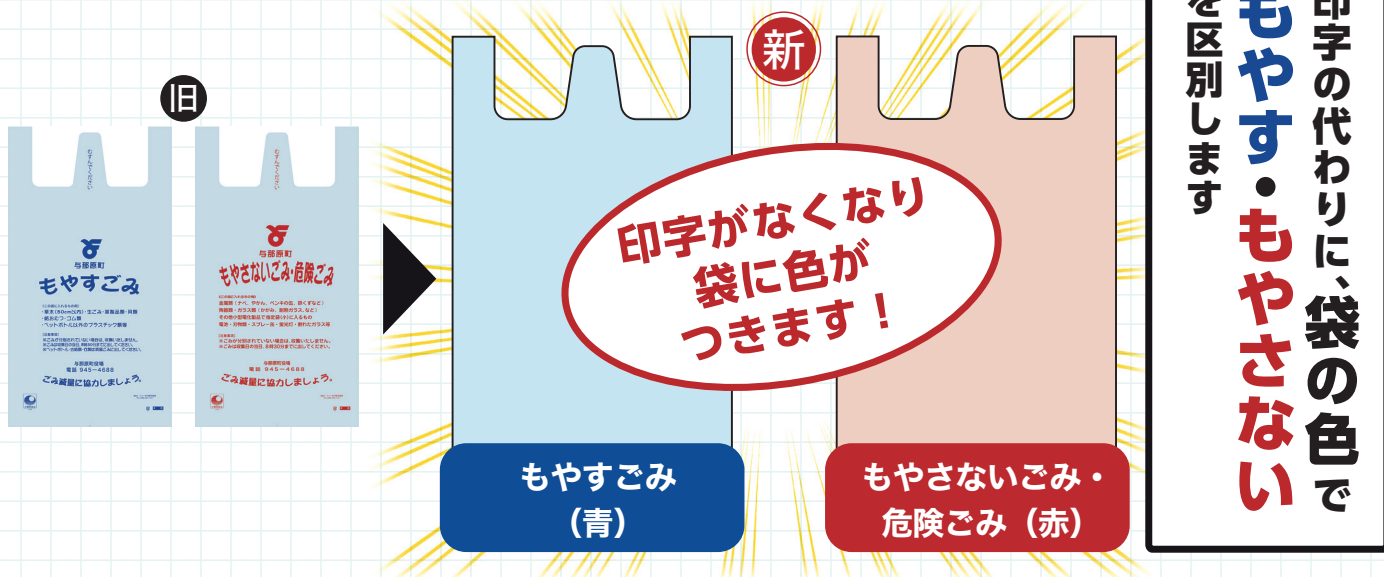

- 収集作業員には周知済みです。色で分別が確認できるため、安心してこの袋を使用してください。
- 石油化学原料の流通が回復次第、従来の指定ごみ袋の製造を再開する予定です。

よくある質問

Q1 印字がないけれど、本当に町のごみ袋として出せる?

はい。
原材料不足という事情により、町が特例として認めたものです。

Q2 色付き袋であれば、市販のメーカーの袋でもいいの?

いいえ。
町が製造した「青色(もやすごみ)」「赤色(もやさないごみ・危険ごみ)」の指定ごみ袋のみ収集します。

Q3 以前の指定ごみ袋はもう使えなくなるの?

いいえ。
お手持ちの指定ごみ袋は、そのまま使用できます。

Q4 この先ずっと色付き袋を使うことになるの?

いいえ。
原材料の供給が回復次第、従来の指定ごみ袋の製造を再開する予定です。

Q5 価格は変わるの?

いいえ。
従来の指定ごみ袋と同額で販売します。

Q6 南城市や西原町など町外のごみ袋で、ごみを出していいの?

いいえ。
与那原町指定のごみ袋以外で出されたごみは収集できません。

SMSを活用し役場からのお知らせや連絡メッセージを送信します



SMSとは

電話番号を宛先に短いメッセージを送信できるサービスです。電話回線を利用するため、インターネットに接続してなくても利用できます。

与那原町では、町からのお知らせ・連絡メッセージが町民の皆さまの携帯電話やスマートフォンに直接届くSMS(ショートメッセージサービス)で情報発信を行っています。

与那原町では以下の業務についてSMSを利用します

- ◆ 健康保険課／国民健康保険の高額療養費支給決定通知、国民健康保険税の納期限のお知らせ等
- ◆ 生涯学習振興課／コミュニティーセンター利用団体(サークル)へのお知らせ
- ◆ 総務課／町民平和の日記念事業(戦跡めぐり)参加申込者へのお知らせ
- ◆ 税務課／町税収納業務・町県民税申告業務に関する各種お知らせ

※今後、活用業務を追加する場合は町ホームページおよび広報紙にてお知らせします。

送信者欄に表示される発信番号はキャリア(携帯電話会社)ごとに変わります

与那原町から送信するメッセージの送信者欄には、下記の番号が表示されます。発信専用番号のため、折り返しの電話連絡には使用できません。メッセージによる返信にも対応できかねますので、連絡したいことがある場合は、ご来庁もしくはメッセージに記載されているお問い合わせ先へご連絡ください。



送信元番号

docomo、au、楽天モバイル 回線の場合

税務課 ☎0989454477	健康保険課 ☎0989452204	総務課その他 ☎0989452201
--------------------	----------------------	-----------------------

iPhoneでは番号のはじめに「+81」と表記される場合もあります。

Softbank 回線の場合

243056

iPhoneでは番号のはじめに「+81」と表記される場合もあります。

与那原町役場

SMS配信サービス

住民



メール受信のように簡単操作



SMSで円滑に情報確認

1 住民の携帯電話番号を収集・管理

2 与那原町からSMSを送信

3 送信内容を確認

⚠ 詐欺にご注意ください

与那原町ではSMSにウェブページにつながるURLを記載することはありません。また以下のことをお願いすることも絶対にありません。

- クレジットカード番号、口座情報をお聞きすること
- 銀行口座への振り込み、ATMの操作をお願いすること

不審なメッセージや電話がありましたら、詐欺の可能性があるので、決して指示に従わないようにしてください。

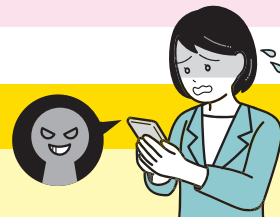

問 総務課 ☎945-2201

区・自治会に加入しませんか？

“顔”が見えるつながりを作ろう！

区自治会とは、地域内に住む人々が、自主的に運営する地域団体です。夏祭り、防犯パトロール、防犯灯の管理、清掃活動など地域に合わせた活動を行っています。

加入は任意ですが、災害時の助け合いや夜道の安全には地域のつながりが欠かせません。活動には無理のない範囲で参加することができます。安全で活気ある地域づくりのため、ぜひご加入ください。

与那原町13の行政区・自治会



令和8年度

区長さん・自治会長さんです

当添区

板良敷区

港区

江口区

中島区



ナカザト タイイチ
仲里 泰一

板751
☎090-5741-0266



トクムラ シュウサク
徳村 周作

板353
☎090-4358-4364

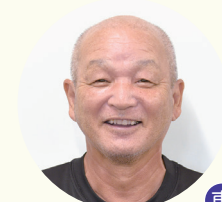

チネン クニヒコ
知念 邦彦

与120
☎090-8911-1466



ヤマウチ カズミ
山内 和実

与3691-79
事務所 ☎944-1770
☎090-2586-9060



ホカマ マモル
外間 守

与465
事務所 ☎946-6923
☎090-8290-1204

県営与那原団地自治会

新島区

森下区

浜田区

与那原区



アラカキ トモヤ
新垣 智弥

与3237
☎090-9561-6772



グシケン ツヨシ
具志堅 毅

与556
☎090-3793-0272
自宅 ☎945-2217



テルヤ ツトム
照屋 勤

与3090-7
☎090-8668-2813



マジャ モリオ
真謝 守雄

与2998-90
☎090-8911-9039



ガジャ モウハン
我謝 孟範

与912
事務所 ☎945-1718
☎090-9788-2053

大見武区

上与那原区

東浜自治会



マチダ モトシ
町田 元利

与2720-7
☎090-4470-8810



ナカムラ ユカ
仲村 優香

上与84-2
☎080-4786-6027



オクハラ タカヤ
奥原 崇也

東浜27
事務所 ☎943-9701
☎090-8666-3905

スマホから区・自治会に加入できます！



ご加入を希望の方は、各区・自治会へ直接お問い合わせいただくか、町公式LINEからお手続きください。



問 総務課 ☎945-2201

8月15日(土)・16日(日)

与那原の大綱曳は
つくる・担ぐ・曳く
すべてを
体験できます!

第44回 与那原 大綱曳 まつり

まつり会場(15・16日)
与那古浜公園

大綱曳会場(16日のみ)
御殿山青少年広場

沖縄の三大綱引きのひとつである「与那原大綱曳」は450年余の伝統を誇る神事です。大綱曳は御殿山青少年広場で16日に行われ、ステージショーや屋台、花火などイベント盛りだくさんのお祭りは与那古浜公園で両日開催されます。



つくる



担ぐ



曳く

7月から綱づくりがスタート!
与那原大綱曳は各区・自治会が
「東」「西」に分かれて
それぞれの綱をつくります。
綱づくりの日程は与那原ナビと
広報紙でお知らせします。



詳しくは [YONABARU NAVI](#) 検索

与那原大綱曳まつり
ご寄付のお願い

与那原大綱曳まつりは、町内外の事業所、町民の皆さまからのご寄付などにより支えられております。何卒特段のご支援とご協力を賜りますようお願い申し上げます。オンライン寄附は右の二次元コードより、現金の場合は各区区長にお問い合わせください。



問 ブランド推進課 ☎945-5323

上下水道課

Information お知らせ

第68回

水道週間

6月1日(月) ▶ 7日(日)

標語【たいせつな 水道守ろう 未来へと】

6月1日～6月7日までの1週間は、水道に関する知識や重要性について関心を深めてもらう「水道週間」です。

蛇口をひねればいつでも流れ出る安心・安全な水。

実はこの水が私たちの家にたどり着くまでにはたくさんの過程を経ています。この期間に水道のありがたさ、大切さを考えてみましょう。



※令和7年度の水道週間広報活動



問 上下水道課 ☎945-3017

町県民税・森林環境税申告受付**6月1日(月)**から再開します

町県民税・森林環境税の申告受付は、3月17日から5月31日までの間、課税資料整理のため申告受付を停止しています。

令和7年1月1日から令和7年12月31日までの1年間の収入などについて、申告がまだお済みでない方の申告は6月1日から受付を再開します。

所得税を納める必要のある方や還付のある方は、税務署での手続きをお願いします(税務署に確定申告書を提出した場合は、町県民税・森林環境税の申告をする必要はありません)。

申告に必要なもの

- ① 令和7年中の収入・支出を証明するもの
(源泉徴収票または給与収入証明書、収支明細書、ほか帳簿類)
- ② 社会保険料、生命保険料等の支払証明書
(令和7年中に支払ったもの)
- ③ 軍用地等の支払を受けたことを確認できるもの
- ④ ほか申告内容等を確認する際必要と思われるもの
(医療費の領収書、身体障害者手帳、療育手帳、精神障害者保健福祉手帳等)
- ⑤ 来庁者本人の確認書類(マイナンバーカード、運転免許証等)
- ⑥ 申告者本人及び被扶養者のマイナンバーカードまたは通知カード

下記の場合は無収入の申告が必要です

- 税証明書が必要な方
- 国民健康保険に加入している方
- 公営住宅に入居している方
- 保育園児、幼稚園児がいる方
- 年金の免除や福祉サービスを受けている方など

無収入の方については、**与那原町公式LINE** ▶
でも申告可能です。



詳しくは右記のQRコードをご確認ください。

令和8年度(令和7年分) 所得証明書等は **6月1日(月)**から発行

令和8年度所得証明書等は6月1日(月)より発行可能となります。それ以前に来庁されても発行できませんのでご注意ください。

- 証明書の種類**
- ・ 所得証明書(所得・課税・控除を表示) ※1
 - ・ 所得証明(所得額のみ) ※2
- ※1 コンビニ交付が可能 ※2 コンビニでのみ交付が可能

記載内容 前年の令和7年分の所得など
(令和7年1月～令和7年12月の1年間)
が記載されたもの

発行可能な方(対象者) 令和8年1月1日現在与那原町に住んでいた(住所を置いていた)方

令和8年度 町県民税・森林環境税 第1期分納期限は

6月30日(火)です

※口座振替日は6月25日(木)

《納め忘れにご注意ください!》

与那原町公式ラインの納期限通知機能をご活用ください。



《便利な口座振替》

口座振替の申請方法が簡単になりました。

詳しくはこちら▶



前年度は**1500件以上**の利用がありました!

コンビニエンスストアで**税証明書**が**取得**できます

マイナンバーカードがあれば、いつでもコンビニで税証明書を取得することができます。コンビニ交付を利用する際は、利用者証明用電子証明書(4ケタの暗証番号)が必要です。

証明書	内容	手数料
所得証明書	現年度の証明書が発行されます。所得額、課税額、所得控除の内訳等、全て記載されます。	10円 ※役場で発行すると300円かかります
所得証明書(所得額のみ)	現年度の証明書が発行されます。所得額のみが記載されます。	

※最新年度(令和8年度)は6月1日に切り替え予定です。コンビニエンスストアで取得する際は年度の確認をお願いします。
※取得できる方は、証明書年度の賦課期日(1月1日)に与那原町に住所があり、現時点で与那原町にお住まいの方となります。(転出した時点で取得できなくなります)

※固定資産税関係、納税証明書、過年度の所得関係証明書は取得できません。



問 税務課 ☎945-4477

【コンビニ交付QR】

7月1日からパスポート申請手数料が 改定されます

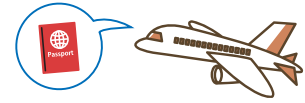

7月1日以降の申請分から、手数料が改定されます。改定前後の申請集中により混雑が予想され、**交付まで「約1カ月～1カ月半」を要する見込みです**。十分な時間的余裕を持ったお手続きをお願いします。

申請手数料一覧(案)

年齢	旅券種別	現行手数料 (令和8年6月30日まで申請分)	改定後手数料(案) (令和8年7月1日以降申請分)	備考
18歳以上	10年	オンライン申請 15,900円 窓口申請 16,300円	オンライン申請 8,900円 窓口申請 9,300円	7,000円 減額
	5年	オンライン申請 10,900円 窓口申請 11,300円		18歳以上 5年旅券廃止
	残存有効期間同一旅券	オンライン申請 5,900円 窓口申請 6,300円	オンライン申請 5,400円 窓口申請 5,800円	500円減額 (18歳未満は申請できません)
18歳未満 (12歳以上)	5年	オンライン申請 10,900円 窓口申請 11,300円	オンライン申請 4,400円 窓口申請 4,800円	6,500円 減額
12歳未満	5年	オンライン申請 5,900円 窓口申請 6,300円		1,500円 減額

※上記は予定額です。正式な手数料額は令和8年6月中に決定される見込みです。
決定後は与那原町ホームページにてご案内します。

皆さまへのお願い

混雑緩和のため、時期をずらした申請にご協力をお願いします。

7月に渡航予定の方 6月中の早めの申請・受取をお願いします。

お急ぎでない方 7月上旬の申請を避けるようご協力をお願いします。

事前確認 申請方法や必要書類、窓口受付時間は町ホームページからご確認ください。

町ホームページ
はこちら▶



オンライン申請が便利です！

「マイナポータル」からの申請なら自宅で手続きが可能。手数料がお得になり、窓口へ行く回数が「受取時の1回」だけで済むため、大変便利です。



申請の流れ

- 1 マイナポータルアプリから申請
顔写真や署名をスマホで撮影・登録します。
- 2 審査・連絡
マイナポータルへ届くお知らせをご確認ください(審査完了後の交付日や、顔写真・自署画像の不備、本籍地の入力誤り等の補正のお知らせも届きます)。
- 3 役場窓口で受け取り
交付日以降に、パスポートをお受け取りください。

申請に必要なもの

- マイナンバーカード
 - ・利用者証明用電子証明書(数字4桁)
 - ・署名用電子証明書(英数字6～16文字)の暗証番号
- スマートフォン(マイナポータルアプリ)
- 有効期限内のパスポート(お持ちの方のみ)
※15歳未満の未成年者のオンライン申請は、マイナポータルで代理人を設定する必要がありますので、下記の「未成年のオンライン申請について」よりご確認ください。

マイナポータル
へのQRコード▶



https://myna.go.jp/html/passport_information.html

未成年のオンライン
申請について▶



<https://www.mofa.go.jp/mofaj/files/100804166.pdf>

問 住民課 ☎945-2072

6月より納付
スタート!
令和
8年度

国民健康保険税

今月から国民健康保険税の納付がスタートします。
「国保」について、いま一度、おさらいしてみましょう。

国民健康保険とは

病気やけがをしたとき、病院・薬局等へ安心して行けるように、加入者が普段から保険税を出し合い、いざという時の医療費にあてる、お互いに助け合う制度です。

私は加入対象者？

職場の健康保険や船員保険、後期高齢者医療制度に加入している方、生活保護を受けている方以外のすべての方が加入対象となります。

誰が納付するの？

国民健康保険税は世帯単位で計算しますので、世帯主が納税義務者になります。世帯主が国保加入者でない場合も同様です。税率と課税限度額は下記の通りです。

税率・課税限度額

保険税の内訳	① 所得割 (R7年中の所得-43万円)	② 均等割 (加入者1人あたり)	③ 平等割 (1世帯あたり)	課税限度額 (最高額)	
(A) 医療分(国保加入者全員)	7.20%	20,900円	22,300円	67万円	
(B) 後期高齢者支援金(同上)	3.20%	6,700円	6,300円	26万円	
(C) 介護納付金(40~64歳の方)	2.10%	6,600円	6,500円	17万円	
(D) 子ども・子育て支援金 (国保加入者全員)	0.27%	1,341円	796円	3万円	
計	40~64歳以外の方(A+B)	10.67%	28,941円	29,396円	96万円
	40~64歳の方(A+B+C)	12.77%	35,541円	35,896円	113万円

※(D)子ども・子育て支援金の均等割は、18歳未満の加入者は全額減免されます。

国保税にはさまざまな軽減・減免制度があります

未就学児に係る
均等割の減額

子育て世帯の負担軽減を図るため、国民健康保険に加入している未就学児(6歳に達する日以後の3月31日までの間にある方)に係る均等割額の2分の1を減額します。

※申請は必要ありません。

産前産後期間における国保税の免除

子育て世帯の負担軽減を図るため、出産される国保加入者の国保税の「所得割」と「均等割」が産前産後期間の4ヶ月間(多胎妊娠の場合は6ヶ月間)は免除されます。

※申請は出産予定日の6ヶ月前から可能です。

【例】令和8年4月が出産予定日の場合(色付きの期間が免除措置対象期間)



低所得世帯への軽減

世帯主(国保でない世帯主も含む)と国保加入者の前年総所得額が、次の基準にあてはまる世帯は、「均等割」と「平等割」の軽減が受けられます。この軽減を受けるためには、前年度分の所得を申告していることが必要です。19歳以上の方で所得がない・少ない場合や扶養に入っている方も、必ず申告しましょう！

「均等割」「平等割」の軽減基準

軽 減 割 合	
基準所得	7割軽減 43万円+10万円×(給与所得者等の数-1)以下
	5割軽減 43万円+31万円×(被保険者数)+10万円×(給与所得者等の数-1)以下
	2割軽減 43万円+57万円×(被保険者数)+10万円×(給与所得者等の数-1)以下

保険税の減免制度

低所得の軽減(7割・5割・2割)や非自発的離職の軽減などの制度を受けられない世帯のうち、天災・失業など特別の事情のため、令和7年中(令和7年1月~令和7年12月)に比べ令和8年中の所得が激減した世帯を対象とした保険税の減免制度があります。

●令和8年度保険税の納付相談は、納税通知書が届いた後(6月中旬以降)にお越しくください。

●上記の減免には、申請・所得申告が必要です。

※納期限を過ぎた納付書は、コンビニ・金融機関等では取り扱いできませんので、便利な口座振替をご利用ください。

問 健康保健課 ☎945-2204

みんなで育む、地域の未来



「子ども・子育て支援金制度」

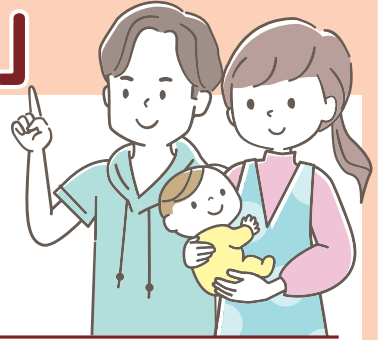

Q 子ども・子育て支援金制度とは？

A 全ての世代や企業の皆さまから支援金を拠出していただき、少子化対策・子育て支援策の財源にあてるものです。子どもや子育て世帯を社会全体で支えるための制度で、令和8年度より医療保険料の一部として徴収されます。



Q なぜ独身や高齢者も支払うの？

A こどもたちは成長し、やがて社会保障制度の担い手となることから、こどもの育ちを支える支援金制度は全ての方にメリットがあるため、独身の方や高齢者の方など全ての世代に加え、企業も含めた社会全体で支える仕組みとしています。

制度の詳細は、こども家庭庁ホームページなどをご覧ください。

こども家庭庁ホームページ「子ども・子育て支援金制度について」▶



ハブの咬傷被害に注意してください

沖縄県内では、今年年間約50人の方がハブに噛まれる被害にあっています。気温の上昇とともにハブの活動が活発になるため、農作業や行楽などで田畑や山野へ出入りする機会が増えるこの時期は、特に注意が必要です。

ハブの被害は、一人ひとりの慎重な行動で未然に防ぐことができます。田畑や草地への立ち入り、また夜間に歩行する際は足元にご注意ください。

ハブを見かけたときは生活環境安全課までご連絡をお願いします。

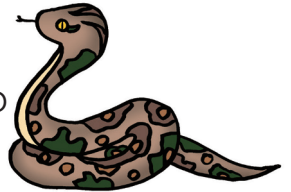

ハブの対策方法

- 隠れ場所をなくす
石積みなどの穴を埋める／不要な木材や廃棄物を野積みしない
- 侵入を防ぐ
屋敷や畑の周囲をフェンスやハブ防護ネットで囲む
- ごみを放置しない
生ごみなどを放置せず、ハブの餌となるネズミが集まらないようにする
- 空地の適正管理
雑草が伸びすぎないように草刈りや清掃を心がける

ハブに噛まれたら

慌てずハブが確認し、すぐに医療機関を受診してください。

※病院まで時間がかかる場合は帯状の幅広布で指1本が通る程度にゆるく縛ってください（強く縛ると血流が止まり逆効果です）。

問 生活安全環境課 ☎945-4688

フードドライブにご協力ください

「フードドライブ」とは、ご家庭で余っている食品をご寄付いただき、それを必要としている方に提供する“食のボランティア”です。食べきれず、ご家庭で眠っている食品はありませんか？ぜひご協力をお願いします。

ご寄付いただきたい食品

- お米 ● 乾麺 ● レトルト食品
- 缶詰類 ● 調味料類 など



受付窓口 与那原町社会福祉協議会

受付日時 月～金 8:30～17:00 年末年始・祝日を除く

※賞味期限が3カ月以上あり未開封で常温保存が可能な食品をお願いします。

問 社会福祉協議会 ☎945-3016

万が一に備える！「救急連絡シート」

救急搬送時に迅速な処置を受けられるよう、ご自身の医療情報や連絡先を記入した「救急連絡シート」を準備しましょう。目立つ場所に貼っておくことで、いざという時にあなたを助ける力になります。

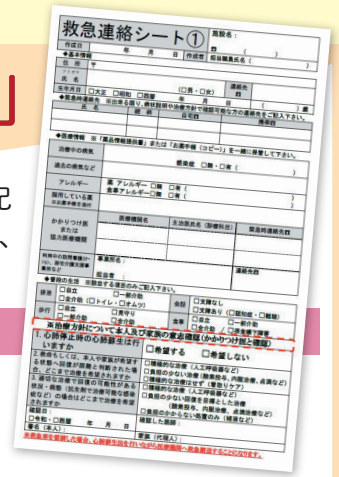

◎救急情報活用までの5ステップ

①シートを取得する

右の二次元コードから「救急連絡シート」をダウンロードします。



②情報を記入する

持病、薬、緊急連絡先など、自分の情報を書き込みます。



③目立つ場所に貼る

家族と共有し、冷蔵庫など目につきやすい場所に貼ります。

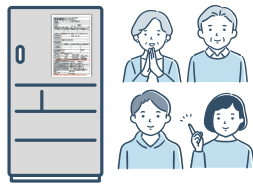

④緊急時、救急隊が搬送車に渡す

保険証と一緒に救急隊員へ渡す。



⑤適切な医療へつなぐ

救急車内・医療機関で情報を共有。迅速で適切な処置が受けられます。



重要

- マイナ保険証を利用されている方は「マイナ救急」の利用に同意いただくことで、救急連絡シートに登録された情報を救急現場で共有・活用することが可能となります。
- 救急連絡シートは、**記入・保管・医療者へつなぐ**ことの3点がそろって初めて役立ちます。今のうちに準備をしておきましょう。

毎日を元気に！

介護予防教室

受講者募集中！

ボウリング教室 | 8月～11月

ボウリングでの運動を通して筋力維持、運動機能向上を図ります。また、毎回一緒にプレイするメンバーを入れ替えて実施するため、参加者同士の交流による仲間づくりができます。



申込期間 ▶ 6月1日(月)～6月30日(火)
※土日祝日、慰霊の日除く

対象者 ▶ 町在住の65歳以上で、介護認定(要支援1～2・要介護1～5)を受けていない方

参加費 ▶ 500円/日+300円(シューズ代)/日

場所 ▶ エナジックスポーツワールドサザンヒル(南風原町字宮平460-1)

時間 ▶ 毎週水曜日10時～(約2時間程度)

定員 ▶ 約50人程度

パワーアップ教室 | 7月～9月

トレーナーの指導のもと、トレーニングジムの運動器具を正しく使用し、体力向上・足腰の強化を図ります。



申込期間 ▶ 6月1日(月)～6月12日(金)
※土日祝日除く

参加費 ▶ 50円/1時間(施設利用料)

場所 ▶ 与那原町観光交流施設2階 トレーニング室
※年度内に受講できるのは1回のみです。

①パワーアッププラスコース

初めて運動器具を使用する方でも安心して始められるコースです。

対象者 ▶ 町在住65歳以上

日時 ▶ 毎週月・木曜日

定員 ▶ 10:00～11:00 3名
11:00～12:00 3名

②パワーアップコース

運動器具を使用した効率的なトレーニング方法を学べるコースです。

対象者 ▶ 町在住65歳以上

日時 ▶ 毎週月・木曜日

定員 ▶ 9:00～10:00 3名

申込場所 福祉課窓口

受付時間 9:00～16:30(12:00～13:00除く)

※受講者の決定は先着順ではありません。※各教室定員がありますので、定員超過した際は選考を行い受講者を決定します。

問 福祉課 ☎945-1525(高齢福祉班)

ご存知ですか？ 地域の身近な相談相手

民生委員・児童委員を紹介します

皆さんの暮らしのなかで、福祉に関する困りごとや不安を相談できる心強い味方がいるのをご存知ですか？

民生委員・児童委員は、厚生労働大臣から委嘱を受け、地域住民の皆さんの立場に立って相談に応じ、必要な支援へとつなぐ活動を行っています。すべての民生委員は「児童委員」を兼ねており、そのなかには子どもたちの福祉を専門に担当する「主任児童委員」も設置されています。与那原町では現在31名の委員が、各行政区にて地域の安心を見守っています。

当添区



伊集京美



瀬底雄子



瀬底正詳

港区



諸見里紀子

板良敷区



仲宗根あやの



高江洲千春

江口区



金城美智江



新里盛光

港区



新川優子

中島区



安谷屋純子



宮平徹

江口区



比嘉良裕

森下区



照屋津有美



石川健一

新島区



新垣順子



當山ヒロミ

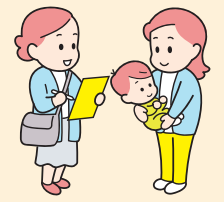

与原区



渡名喜 元



里見 春美



眞榮城 清美



真謝 初美



新嘉喜 邦雄

浜田区

上与那原区



新垣 佐智子

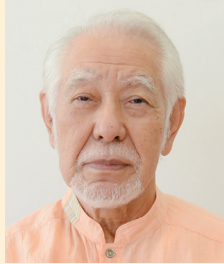

喜舎場 兼生

大見武区



新垣 千夏



小波津 真由美

与原区



有馬 良一

東浜区



上原 夏子



池村 静香



兼次 洋子

上与那原区



當山 智子



福地 薫

民生委員・児童委員 主なはたらき

■ 身近な相談相手として

生活上の不安や医療・介護、子育てに関する困りごとなど、多種多様な相談に応じます。課題解決に向け、行政や専門機関へつなぐ役割を担っています。



■ 地域の見守り役として

定期的な訪問や声かけを通じて、高齢者世帯、障がい者世帯、子どもたちの見守り活動を行っています。

■ 子どもたちの安全を守るために

登下校中の子どもたちの見守り、地域環境・危険箇所（交通・青少年、要援護者などのたむろする場所）の点検活動を関係団体とともに実施しています。

秘密は厳守されます

民生委員・児童委員には法律で「守秘義務」が課せられています。住民一人ひとりのプライバシーと人権は厳重に守られますので、お悩みや困りごとは、どうぞ安心してお気軽にご相談ください。

問 福祉課 ☎945-1525

リフォーム費用を補助します!

令和8年 与那原町

住宅リフォーム 支援事業

応募
期間

6月1日～12月25日

※予算が無くなり次第終了します。詳しくは町ホームページをご覧になるか、まちづくり課までお気軽にお問い合わせください。

住環境の質の向上および地元経済の活性化を図るために、与那原町民が町内の施工業者を利用して個人住宅のリフォーム費用の一部を補助する制度です。



過去に補助を受けた方も
申請OK!

補助対象者

- 1 与那原町に住民登録している方
- 2 対象となる住宅の居住者
- 3 町税等の滞納がない方

補助金の額

- 対象工事費の20%
- 最高限度額20万円

対象となる工事

- 1 対象工事が20万円以上
- 2 バリアフリー改修、省エネ改修、空き家改修、住宅の耐久性を向上させる改修工事、子どもの事故防止、家事負担軽減などの改修（子育て世帯のみ）、テレワークスペースの新設又は改修など。
- 3 令和9年1月29日までに工事が完了し、工事代金の支払いができること。

※交付決定前に着手した工事は補助が受けられません。

- 和式便所から洋式便所への改修工事
- 開き戸から引き戸への改修工事
- 断熱又は遮熱性塗装剤での塗替え工事
- 空き家のキッチン、バス、トイレの改修
- 防水塗装工事
- 対面型キッチンへの改修工事（※子育て世帯のみ）
- テレワークスペースの新設、改修工事

問 まちづくり課 ☎945-7244(住宅リフォーム係)



赤瓦奨励金を
活用しませんか?



町では、伝統的な赤瓦の街並み景観を守り、地場産業を活性化するため、赤瓦を使用した建築・修繕等を行う方に奨励金を交付しています。

POINT

- 沖縄県赤瓦事業者共同組合加入者が生産した瓦などであること。
- 赤瓦工事は与那原町に本社所在地がある法人または個人であること。
- 沖縄赤瓦の工事費2万円以上の建築物・構築物であること。
- 国・県・市町村の所有物や、他の補助金を受けているものは対象外です。
- 町税などの滞納がない方に限ります。
- 工事費の30%以内(最大30万円)を交付します。



「これも対象かな?」と迷ったら、まずは下記までお気軽にお問い合わせください。

問 ブランド推進課 ☎945-5323



町内事業者のみなさま 赤十字活動資金ご協力ありがとうございました

5月は赤十字活動を多くの人に普及し理解を
求めるために会費(寄付金)を募集する月間でした。



ハートちゃん

赤十字奉仕団は、5月20日から2日間、
町内約200カ所の事業所を回り、
寄付金を募りました。多くの事業所
が赤十字活動へ理解を示していた
だけ、多くの寄付金が集まりました。

ありがとうございました。ご協力いただきました
貴重な浄財は、国内外への支援や、救急法、健康
生活支援講習の普及、気づき・考え・実行する子ども
を育む青少年赤十字(JRC)や赤十字ボランティア
の育成、その他諸活動に有効活用させていただきます。
今後とも赤十字事業に一層のご理解とご協力を
賜りますようよろしくお願いいたします。

問 福祉課 ☎945-1525

ひざしを利用しよう!

交流センターひざしは、障がいのある方々が地域で自分らしく
暮らせるよう、自立に向けた支援や社会参加、交流の場を提供しています。社会見学
やピクニックも実施しています。参加をご希望の方はお気軽にお問い合わせ
ください。



6月の主なクラブ活動 ※日程や場所は変更する場合があります。

ひざし定例会

6月1日(月)
13:40~14:40

手工芸・工作クラブ

6月8・15日・22日(月)
13:40~14:40

美化・園芸クラブ

6月9・16日(火)
13:40~14:40

軽スポーツクラブ

6月12・19日(金)
13:40~14:40

調理クラブ

6月18日(木)
10:00~12:00

映画鑑賞クラブ

6月24日(水)
10:00~12:00



手作りの三角ボードでゲーム
を楽しんでいます



手工芸では春らしい壁飾りを
作成しました

問 与那原町交流センターひざし ☎882-8357

認知症に関心が
あるすべての方へ



ゆくりカフェは、認知症について学び、
困りごとを相談できる支援スペースで
す。最近、もの忘れが気になりますか?
今月は保健師が血圧についてお話します。
ぜひご参加ください。



茶話会では、コーヒーやお茶を飲みながら、
みんなでゆんたくしました

6月の活動

血圧のおはなし

日 6月16日(火) 13:30 ~ 15:00

場 町営江口団地A棟 1階 団らん室

対 町内にお住まいの方

問 町地域包括支援センター ☎945-1525

いくさぬゆー なまぬゆー
戦世と今世

—与那原の戦争と平和について考える—

6月15日 月 ▶ 28日 日

※6/23(火)は休館

入場
無料

9:00～16:30

町コミュニティセンター 2階 集会室

与那原町民平和の日・慰霊の日企画展「戦世と今世—与那原の戦争と平和について考える—」を実施します。写真展示や関連行事を通して、沖縄戦とは何であったのか、平和とは何かということについて考えます。また、本展示では平和な世の中をつくるためにはどのように考え、行動することが必要であるかを考えるきっかけとするために4月から町内外の多くの方々から募集している「平和を感じる瞬間の写真」も展示します。お誘いあわせの上、家族や友達、大切な人達と一緒にぜひお越しください。



1945年の与那原(江口付近)(沖縄県公文書館所蔵)



1990年 町内の不発弾処理の様子

関連行事

アニメ上映会『ちいちゃんのかげおくり』

6月20日 土 ※当日受付

①10:00～ ②10:30～ ③11:00～ ④11:30～

アニメの鑑賞を通して、戦争と平和について考えます。



紙芝居の読み聞かせ

与那原町ジュニアリーダークラブ

6月27日 土 ※当日受付

①13:30～

②15:00～

ガマを模した空間の中で、ジュニアリーダーによる絵本の読み聞かせを行います。



町内戦争遺跡の見学

7月4日 土 9:30～12:00

町内戦争遺跡「運玉森展望台」「板良敷トーチカ」の見学
※マイクロバスで移動、天気等次第で7/11(土)に順延予定

集合場所 役場正面玄関前(役場解散)

見学場所 運玉森展望台・板良敷トーチカ

定員 先着15名 ※要事前申込

申込方法 電話による受付
871-9981(町史編纂係)



申込期間

6月1日 月 ▶ 6月19日 金

平日9:00～17:00
(12:00～13:00は昼休み)

図書館へいこう!

6月 ●休館日						
日	月	火	水	木	金	土
7	8	9	10	11	12	13
14	15	16	17	18	19	20
21	22	23	24	25	26	27
28	29	30				



開館時間 火～金 10:00～19:00 土・日 10:00～17:00

●一般図書 - キャンプ

DIYでキャンピングカーを作る 改訂版
ドゥーパ!編集部/ワン・パブリッシング

軽バンをDIYで車中泊仕様にカスタムする手順を紹介! 車中泊カスタムの基礎知識や、必須のDIYテクニックも掲載。



●児童図書 - 絵本

やきゅうのずかん
牛窪 良太/白泉社

プレーする動物たちのかわいいうイラストとともに、野球のルールや魅力をユーモアたっぷりに解説する野球入門ずかん。



●ヤングアダルト資料 - ジャーナリズム

こちら日本中学生新聞
川中 だいじ/柏書房

信条は「誰にも遠慮せずにかきたいことを書く」。取材対象は大阪・関西万博、森友学園問題…。2023年に『日本中学生新聞』を創刊し、以来、取材と発信を重ねてきた現役中学生記者・川中だいじによるルポルタージュ。



慰霊の日 アニメ上映会 『ちいちゃんのかげおくり』

全4回

日時 6月20日(土) ※リピート上映
①10:00～ ②10:30～ ③11:00～ ④11:30～

場所 町コミュニティセンター 2F 第2研修室

定員 80名 ※個人・団体ともに予約不要

入場無料 ※定員オーバーの場合、次の回にご案内することがあります

問 与那原町立図書館 ☎946-6959

町史編纂室より 戦後のあゆみ⑮

復帰後の『広報よなばる』や新聞等の中には、町の青年会や婦人会、老人クラブ、商工会、その他色々な団体が町内を清掃している姿が度々登場します。埋立前、海岸に砂浜が広がっていた頃にも、町の人々が海岸や浜辺を掃除する様子がありました。写真は、1996年に撮影されたものです。綱曳前に、力を合わせて海岸の清掃を行ったことがわかります。

東浜が誕生すると、マリンタウン与那原まちづくり推進協議会によるこの地域の花の種まきや植樹のほか、草刈りなど清掃作業も行われるようになりました。マリンタウンあがいていーだ東浜子ども会も、結成後、CGG活動*の一環として毎年清掃活動に参加するようになりました。

また、町全体で定期的に清掃活動を行っている様子も、町広報に記録されています。1988年に、毎月第一日曜日を各区の統一清掃日としていたことや、2008年には各区で一斉に清掃活動を企画し、参加を呼びかける記事がみられます。近年でも、区との取り組みとして毎月地域で清掃活動を続けている自治会もあります。

町の発展に寄り添いつつ、住民自ら率先して地域を綺麗に保つ活動が現在でも定着している様子から、人々の町への想いを感じることが出来ます。

*現在の「御万人(うまんちゅ)すりていクリーン・グリーン・グレイシャス(CG G)活動」の略称。
全県下で行われている青少年の健全育成をめざした活動。



綱曳前の一斉清掃の様子

問 生涯学習振興課 ☎871-9981

町コミュニティセンター

サークル会員募集中

与那原町コミュニティセンターではさまざまなサークル団体が活動しています。「新しいことを始めたい」「趣味を共有する仲間がほしい」「体を動かしたい」「楽しく学びたい」という皆さん、興味があるサークルに参加しませんか？気軽にお問い合わせください。

入会方法について

- サークルは自主運営です。入会・見学の申し込みは各サークルへ直接ご連絡をお願いします。
- 入学前の見学をお勧めします。活動内容、継続のしやすさ、会費などを事前にご確認のうえ、ご検討ください。
- 活動日時は都合により変更となる場合があります。

種類	曜日	時間	サークル名	会費	対象
健康体操	月	10:00-12:00	健康体操 でいご会	月1,000円	大人
ウクレレ	月	15:00-16:30	アロハ アイナ ウクレレ	月2,000円	大人
空手	月	16:00-20:00	与那原剛柔流空手クラブ	月3,000円	4歳~大人
琴	火	10:00-12:00	日本箏・さくらの会	月500円	大人
生け花 フラワーアレンジ	火	13:30-16:00	フラワーアレンジメント	月3,000円	大人
空手	火	17:00-21:00	竜球館与那原道場	月3,000円	5歳~大人
三味線	火	17:00-19:00	三線の会	月2,000円	5歳~大人
ヨガ	火	18:30-21:00	健康ヨガサークル	月2,000円	大人
三味線	火	19:00-20:00	キラキラサークル	一回毎500円	6歳~大人
中国会話	火	19:00-20:30	中国語サークル	月2,500円	大人
琉舞	水	17:00-19:00	琉舞の会	月2,500円	3歳~大人
手話	水	19:00-21:15	与那原手話サークル てくてく	年2,500円	大人
フラダンス	水	19:00-22:00	クワイフラサークル	月2,000円	大人
琉球かれん	木	9:30-12:00	琉球かれん ゆうなの会	月3,000円	大人
フラワーアレンジメント	木	13:00-17:00	フラワーアレンジメントサークル	一回毎3,500円	大人
空手	木	17:45-20:15	少林寺流求道館高里道場	月2,000円	4歳~大人
オカリナ	木	19:00-22:00	オカリナサークル 久音の会 オリーブ	月3,000円	大人
英会話	木	19:00-20:30	英会話サークル	月3,500円	大人
琉舞	木	19:00-21:30	寿乃会	月2,000円	大人
太極拳	金	9:30-12:00	太極拳	月3,000円	大人
書道	金	13:00-15:00	書道サークル 瑞	月3,000円	大人
絵手紙	金	14:00-16:00	せせらぎの会	月500円	大人
琉舞	金	17:30-19:30	武と舞サークル	月2,000円	大人
アームレスリング	金	20:00-22:00	与那原アーム同好会	なし	大人
体操	金	20:00-22:00	琉球ピクス	月3,000円	大人
琉舞	土	10:00-12:00	婦人琉舞サークル	月2,000円	大人
茶道・表千家	土	13:00-17:00	表千家流 与那原同好会	月3,000円 1回毎1,000円	大人
歴史研究	土	13:00-17:00	与那原町史を読む会	1回毎500円	大人
合唱	土	15:00-18:00	与那原うんたま森合唱団	月1,000~1,500円	5歳~高校生
ウクレレ	土	15:00-17:00	ウクレレサークル Tehani	1回毎1,000円	大人
フラダンス	日	10:30-12:00	フラサークル Ohia	月2,000円	大人
三線	日	18:30-21:30	かりゆし会	月2,000円	大人

問 町コミュニティセンター ☎835-8220

教室あんない 与那原町観光交流施設



🏓 ラージボール(卓球)教室 [第2期]

ラージボールは卓球よりも大きなボールを使用するスポーツです。ボールが見やすく、ラリーが続きやすいのが特徴です。健康づくりと交流を楽しみましょう。



期 6月18日(木)～8月3日(月)(木・全8回)
 ※8月3日・10日(予備日)は月曜開講
時 10:00～12:00 **場** 2F多目的室 **講** 川上大和
対 一般 **定** 12名 **費** 5,000円 **申** 受付中

👶 幼児運動教室 [第2期]

幼児期の基礎運動能力アップを目的に柔軟体操、マット運動、とび箱、ラダーなどを使って運動します。



期 6月18日～8月27日(木・全8回)
時 ① 3～4歳 15:00～15:50
 ② 5～6歳 16:00～17:00
場 1Fアリーナ **講** 屋比久隆生 **対** 3～4歳、5～6歳
定 各15名 **費** 5,000円 **申** 受付中

🧘 代謝アップピラティス教室 [第2期]

骨格を整えて代謝を高め、やさしい体づくりを目指します。機能解剖学に基づいた、誰でも安全に参加できる教室です。



期 6月26日～8月14日(金・全8回)
時 10:00～11:00 **場** 2F多目的室 **講** 阿南志保子
対 一般 **定** 10名 **費** 5,000円 **申** 受付中

🏃 ジュニア運動能力アップ教室 [第2期]

あらゆるスポーツ動作につながる基本「走る・飛ぶ・バランス・体のコントロール」などをしっかりと習得するための運動能力向上プログラムです。



期 6月29日～8月24日(月・全8回)
時 17:30～19:00 **場** 1Fアリーナ **講** 屋比久隆生
対 小学生 **定** 各20名 **費** 5,000円 **申** 5月25日(月)～

🧘 ベビーママヨガ&マタニティヨガ教室 [第2期]

骨盤底筋の力を取り戻し、産後太りを解消! さらに、ベビーとのスキンシップで親子の絆を深めながら、自律神経のバランスを整え、子育てストレスの軽減を図ります。



期 6月26日～8月14日(金・全8回)
時 11:30～12:30 **場** 2F多目的室 **講** 阿南志保子
対 産後1カ月を過ぎたママとベビー **定** 10組
費 5,000円 **申** 受付中

🧘 代謝アップBODYメイク教室 [第2期]

猫背や巻き肩、ヒップラインの崩れが気になる方へ。女性を対象とした、美尻づくりに特化した教室です。初心者も大丈夫!一緒にマリトレはじめましょう。



期 6月11日～7月30日(木・全8回)
時 ① 19:00～20:00、② 20:15～21:15
場 2F多目的室 **講** 伊禮まりえ **対** 一般 **定** 各10名
費 5,000円 **申** 受付中～

🌙 夜筋力アップピラティス教室 [第2期]

ピラティスを中心に体のストレッチ、筋力強化、バランス強化を目的としたトレーニングを行います。食事の整え方もレクチャーしながら強く美しい体作りをサポートします。



期 6月22日～8月17日(月・全8回)
時 ① 19:15～20:15 ② 20:30～21:30
場 2F多目的室 **講** 佐久川正之 **対** 一般 **定** 各10名
費 5,000円 **申** 受付中～

🌙 夜リラックスヨガ教室 [第2期]

呼吸に意識を向け、1つひとつのポーズを丁寧にしながら、心身のバランスを整えます。



期 6月19日～8月7日(金・全8回)
時 ① 19:15～20:15 ② 20:30～21:30
場 2F多目的室 **講** 柳孝道 **対** 一般 **定** 各12名
費 5,000円 **申** 受付中～

申込方法

- ① 観光交流施設の窓口または電話にて予約
- ② 窓口にて申込手続きおよび受講料の支払い
- ③ 申込完了

※先着順となります。※費用には保険料または材料費を含みます。
 ※期限内に申込みが完了しない場合はキャンセル扱いとなります。
 ※都合により日程を変更または中止する場合があります。

問 与那原町観光交流施設 ☎945-3335

さくらねこ事業報告 4月のTNRは9頭

与原2頭 板良敷4頭 浜田1頭 森下2頭

町内には現在、60名を超えるボランティアの方々が、地域猫のお世話や見守りを行っています。これは2021年10月から町が実施している「与那原町さくら猫事業(地域猫活動)」に基づいた取り組みです。



よなばるネコの会は、行政や地域の皆さまと協力し、不妊手術を施した猫を「地域猫」として、その一代限りの命を全うできるよう活動を続けています。手術費用はどうぶつ基金の支援により無償ですが、日々の活動は皆さまからのご寄付やよなばるネコの会会員と協力者の善意により支えられています。温かいご支援に心より感謝申し上げます。さくら猫たちが健やかに過ごせるよう、大切に活用させていただきます。引き続き、本活動へのご理解とご協力をお願い申し上げます。

問 生活環境安全課 ☎945-4688
よなばるネコの会 ☎835-8088 (事務局 国吉)

沖縄県警察官B(高卒)採用試験の案内

令和8年度の沖縄県警察官B(高卒程度)・沖縄県警察事務(初級)の採用試験の受け付けが始まります。詳しくは県警察本部警務課、または最寄りの警察署警務課までお問い合わせください。

●警察官B(高卒程度)

- ▶ 申込期間 / 6月29日(月)~8月6日(木)
- ▶ 申込方法 / 電子申請(インターネット申込)を原則とする
- ▶ 一次試験 / 10月18日(日)教養試験

●警察事務(初級)

- ▶ 申込期間 / 7月6日(月)~7月27日(月)
- ▶ 申込方法 / 電子申請(インターネット申込)を原則とする
- ▶ 一次試験 / 9月27日(日)教養試験

県警ホームページ www.police.pref.okinawa.jp

問 沖縄県警察本部警務課 ☎862-0110
与那原警察署 ☎945-0110

東浜電光掲示板
広告募集

静止画・動画 いずれも可能です



詳細はこちら



問 与那原町役場総務課 ☎945-2201

戦没者等のご遺族の皆さまへ

第十二回 戦没者等の遺族に対する特別弔慰金の請求手続きがまだの方へ

支給対象の方

前回(第十一回)支給対象者の方へ第12回手続き案内通知を令和7年5月中旬に郵送しています。対象と思われる方で、案内通知が届いていない方(転入により与那原町では請求したことが無い方など)は下記お問い合わせ先までご連絡ください。

請求期間

令和10年3月31日まで
詳しくは町ホームページにてご確認ください。

町ホームページ



請求手続きがお済みの方へ(令和7年5月以降上記手続きをお済の方)
請求手続後、沖縄県での裁定通知書(裁定結果)に1年程度かかります。県より通知が届き次第お知らせしますので、今しばらくお待ちください。

問 住民課 ☎943-8903

6月・7月の無料法律相談

- 日 6月19日(金) 13:00~16:00
- 日 7月17日(金) 13:00~16:00

場 町社会福祉センター

申 電話予約 ※要事前予約・受付順で時間指定、1人20分以内
※状況によっては相談をお受けできない場合があります。

▶ 法律事務所 / 弁護士法人当山法律事務所(所属弁護士)

問 総務課 ☎945-2201



令和8年4月1日から自転車に青切符が適用されます

免許はなくてもドライバー

ルールを守って責任ある運転を!

16歳以上が対象

〜青切符(交通反則通告制度)導入後の指導取締りについて〜

これまで同様、基本的には「指導警告」が行われ、悪質・危険な違反が取締りの対象となります。

携帯電話使用等(保持)





反則金 12,000円

信号無視

反則金 6,000円

警察庁 自転車 交通安全 <https://www.npa.go.jp/bureau/traffic/bicycle/portal/index.html>

警察庁・都道府県警察

日	月	火	水	木	金	土
31 	1 旧4月16日 先勝 人権擁護委員の日 ◆水道週間～6/7 ◆図書館休館日 納付期限 軽自動車税	2 旧4月17日 友引	3 旧4月18日 先負 ◆全国瞬時警報システム 全国一斉情報伝達試験	4 旧4月19日 仏滅 ◆2歳児歯科検診 (上の森かなちホール)	5 旧4月20日 大安 民謡歌手・前川朝昭誕生 (1912) ◆県内ホームステイ説明会 (役場庁舎内)	6 旧4月21日 赤口 芒種 ◆乳児一般健診 (上の森かなちホール)
7 旧4月22日 先勝	8 旧4月23日 友引 ◆図書館休館日	9 旧4月24日 先負	10 旧4月25日 仏滅	11 旧4月26日 大安 入梅	12 旧4月27日 赤口	13 旧4月28日 先勝
14 旧4月29日 友引 ◆日曜健診 (特定健診・がん検診) (上の森かなちホール)	15 旧5月1日 大安 ◆平和の日・慰霊の日 企画展～6/28 ◆図書館休館日	16 旧5月2日 赤口	17 旧5月3日 先勝 与那原町飲酒運転根絶 推進宣言(2011) ◆7か月児健康相談 (上の森かなちホール)	18 旧5月4日 友引 ヨ ユッカヌヒー □座振替 国民健康 保険税第1期	19 旧5月5日 先負 五月五日 ◆無料法律相談 (町社会福祉センター)	20 旧5月6日 仏滅 ◆平和アニメ上映会 (町コミュニティセンター)
21 旧5月7日 大安 夏至 父の日 ◆図書館休館日 ～6/23	22 旧5月8日 赤口	23 旧5月9日 先勝 慰霊の日	24 旧5月10日 友引	25 旧5月11日 先負 ◆3歳児健診 (上の森かなちホール) □座振替 町県民税・ 森林環境税第1期	26 旧5月12日 仏滅 ◆図書館休館日	27 旧5月13日 大安 ◆平和紙芝居読み聞かせ (町コミュニティセンター)
28 旧5月14日 赤口	29 旧5月15日 先勝 五月ウマチー ◆図書館休館日	30 旧5月16日 友引 ◆マタニティスクール (上の森かなちホール) 納付期限 町県民税・ 森林環境税、国民健康 保険税1期	1 	2 	3 	4

南部広域行政組合 東部環境美化センターからのお知らせ 可燃ごみの搬入量・一人平均排出量

東部環境美化センターへの可燃ごみ搬入量及び1人1日平均排出量は下記表の通りです。「与那原町第5次総合計画」において、町民1人1日平均排出量の目標値を700gとしています。引き続きごみの減量化にご協力をお願いします。

	市町名	3月	4月	前月比(%)	1日平均
搬入量(t)	与那原町	380	363	- 4.5	15
	西原町	722	698	- 3.3	28
	南城市	906	888	- 2.0	35
	八重瀬町	577	518	- 10.2	21
	計	2,585	2,467	- 4.6	99
1人1日平均排出量(g)	与那原町	735	731	- 0.5	733
	西原町	788	788	+ 0.0	788
	南城市	736	749	+ 1.8	743
	八重瀬町	659	614	- 6.8	637
	計	730	721	- 1.2	725

問 南部広域行政組合 東部環境美化センター ☎946-3014

編集後記

与那原大綱曳に向け、7月から綱づくりが始まります。年代問わず町民が協力し、本番前から盛り上がるイベントのひとつとなっています。8月の本番に向け、ぜひご参加ください(知花)

中東情勢の影響に伴い、町指定ごみ袋の印字がなくなり、「袋の色」が分別の目印となりました。スムーズな収集体制をこれからも一緒に守っていくため、皆さまのご協力をお願いします(徳)

未経験からチャレンジ! 若年者ジョブトレーニング事業参加者 募集

令和8年度沖縄県委託事業若年者ジョブトレーニング事業参加者を募集しています。就業体験や職場訓練を通して長期雇用を目指す沖縄県のプロジェクトで「何がしたいか」「何か向いているのか」が分からない「キミ」のためのジョブトレーニングです。昨年度の就職率は87.5%! 気になった方は就職相談会へ申し込み、またはお問い合わせください。

対 県在住の概ね40歳未満の求職者
期 4月～定員に達するまで
費 無料

就職相談会のお申込みその他詳細はこちら▶

問 沖縄県委託事業若年者ジョブトレーニング事務局 ☎866-3611



公共下水道普及状況 (3月末現在)

- 普及率(人口ベース) 88.0% (- 0.1)
- 使用可能人口 17,463人 (- 46)
- 使用人口 13,558人 (- 24)
- 使用人口率 77.6%(± 0)
- 接続人口率 68.4%(+ 0.1)
- 使用可能世帯数 7,947件(+ 5)
- 使用世帯数 5,930件(+ 12)
- 使用世帯率 74.6%(+ 0.1)

広告

**日本英語検定協会奨励賞
9年連続受賞**

国・私立中高受験指導
県立上位進学校受験指導

Keiou 慶桜会進学教室
www.keiyoukai.com

マリンタウン東浜本校 ☎ **098-946-7877**

与那原町 住宅リフォーム支援事業 募集のご案内

令和8年 6月1日~
補助金額 工事費用の **20%** 最高 **20万**

No.1 地球施工実績

沖繩県知事許可(般-2)第14289号
総合塗装・防水・改修工事

光 ヒカリ塗装工業(株)
代表取締役社長 儀間博光 (一級技士)

本社: 与那原町字東浜62-33 ☎ **090-9656-8006**
営業所: 与那原町字与那原 2662 TEL/FAX **098-911-0557**

広告

ホリデー車検
スーパー乗るだけセット

JIRO KOGYO

(株)次郎工業

TEL (098) 945-2000 東浜・与那古浜公園向い
与那原町東浜88-1

広告

相続・遺言のお悩み解決します

~相続・遺言の相談は初回無料です~
お気軽にご相談ください。(要予約)

司法書士法人 **きゃん事務所**

TEL 882-8177 営業時間
平日AM9:00~PM5:30

↓相続・遺言に関することはこちらをチェック↓
相続・遺言おきなわ.com
<http://souzokuigon-okinawa.com/>

与那原町字東浜23番地2
(ローソン与那原東浜店となり)

←QRコードか「相続 遺言 きゃん」で検索してアクセス

広告

分け目・生え際・薄毛
もう気にしない。

『衛生管理と技術力を大切に丁寧ににご相談を伺います』

LINEで 無料相談受付中

トータルビューティーサロン・ラボ
与那原町字与那原9-1 KIYANビル1階
☎ **098-943-9837**

広告

医療法人 和の会
与那原中央病院

院長 山里 将浩

沖縄県島尻郡与那原町字与那原2905番地
TEL 098-945-8101
URL <https://www.ycb.or.jp/>

広告

相続税対策と生前贈与の問題は専門家へ

東幸司税理士事務所

無料相談
まずはお気軽に！
ご相談お問合せ ☎ **098-917-0849**
〒901-1302 与那原町字上与那原 372-1

広告

塗装防水リフォーム
お見積り無料

創業25年 お気軽にご相談下さい。

(株)琉開企画 ホームページ
沖繩県知事許可(般-1)第13905号 TEL 098-943-4822
与那原町字与那原961番地 FAX 098-943-4833

0120-688-667

広告

お持ちの**不動産**を弊社が**直接買取**致します!!

- ☑ 早めに売却したい
- ☑ 調査から売却まですべてお任せしたい
- ☑ 周りに知られたくない

お支払い最短 **5日** 仲介手数料 **不要** 収益物件 対応可 軍用地 も対応

査定無料! お問合わせはこちら

てるまさリース TEL. **098-943-4355**
那覇市泉崎1丁目12番15号 平日9:00~17:00(土曜日・日曜日・祝日・年末年始はお休み)

UD FONT 見やすく読みまちがえにくいユニバーサルデザインフォントを採用しています。

FSC ミックス 紙 | 責任ある森林管理を支えています **FSC® C166756**

GREEN PRINTING JPN この印刷製品は、環境に配慮した製法で製造されています。 **P-BT0269**

与那原町の広報誌は、誰にでも読みやすく見やすいユニバーサルデザインフォントを使用しています。また、今年度より本誌は、FSC® 森林認証紙を採用し、環境に配慮した印刷方式・資材・工場で印刷しています。